

PLAN SOUS-SOL

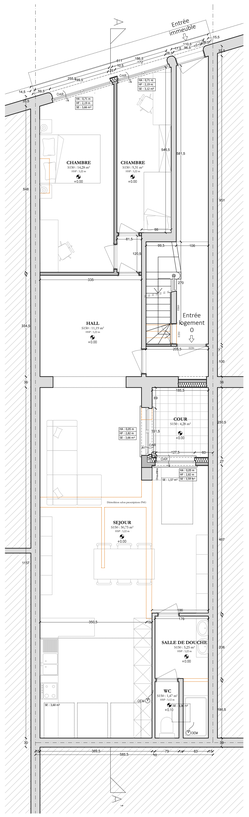

PLAN REZ-DE-CHAUSSÉE

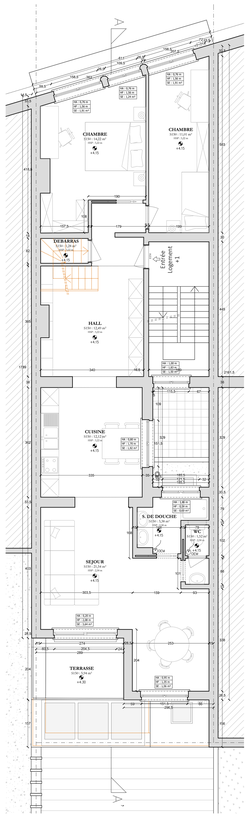

PLAN +1

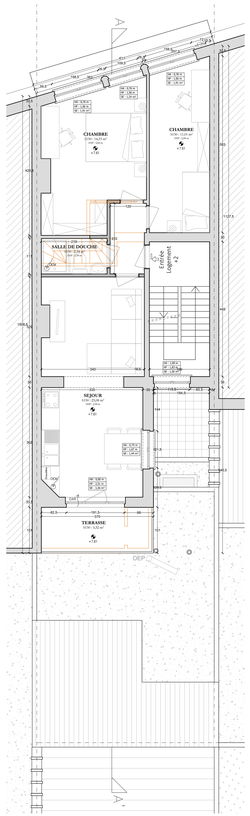

PLAN +2

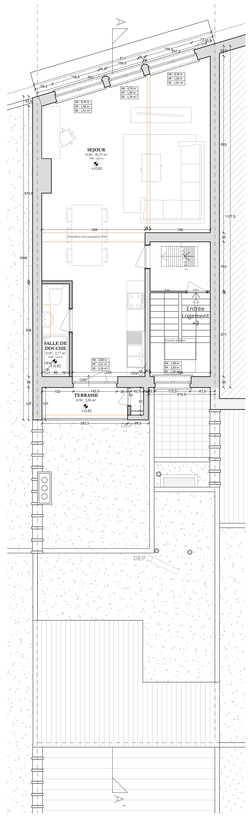

PLAN +3

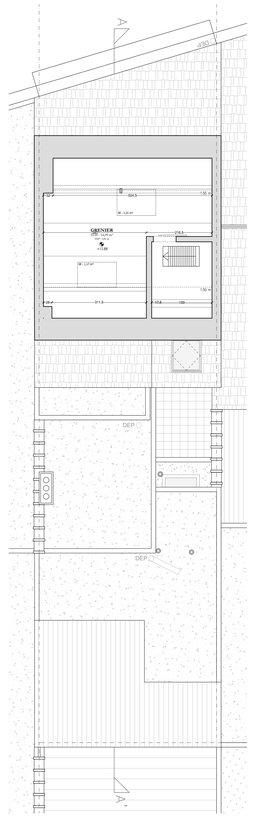

PLAN COMBLES

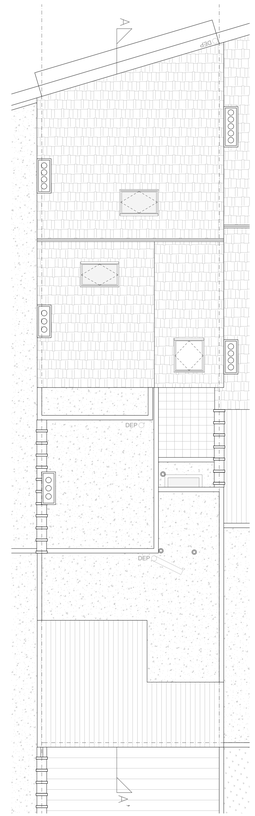

PLAN TOITURES

N

Légende - Matériaux

1. Menuiseries extérieures en bois simple vitrage - couleur brune
2. Revêtement de façade en carrelages - couleur verte
3. Enseigne restaurant
4. Menuiseries extérieures en PVC double vitrage - ton blanc
5. Revêtement de façade en briques - couleur jaune
6. Corniche en PVC - ton noir
7. Revêtement de toiture en tuiles - couleur rouge orangé
8. Fenêtre de toiture en bois - couleur brune
9. Descente d'eau pluviale métallique - couleur grise
10. Protection solaire : volet en PVC - blanc
11. Revêtement de façade en crépis - couleur grise
12. Descente d'eau pluviale en PVC - ton blanc
13. Corniche métallique - couleur grise
14. Toiture en tôle ondulée en PVC
15. Nouvelles menuiseries extérieures en bois double vitrage - brun
16. Nouvelles fenêtres de toit en PVC double vitrage - blanc
17. Nouveau garde-corps en aluminium - gris
18. Nouvelles menuiseries extérieures en PVC double vitrage - blanc
19. Protection solaire de façade en toile tendue fixe
20. Sortie de cheminée
21. Sortie hotte cuisine

Légende - Plans

Sol	Dalles
Toiture tuiles	Béton
Vitrages	Gazon
Briques terre cuite	Murs existants
Isolant	Nouveaux murs

Légende - Abréviations

ECS.	Eau Chaude Sanitaire	**SE.**	Surface nette Éclairante
HA.	Hauteur d'Allège	**SH0.**	Surface Habitable Hauteur : 0 m
HF.	Hauteur de Fenêtre	**SH150.**	Surface Habitable Hauteur : 1,50 m
HM.	Hauteur de Marche	**DEP.**	Descente Eaux Pluviales
HP.	Hauteur Porte	**OAR.**	Ouverture Alimentation Réglable
HSP.	Hauteur Sous Plafond	**OAM.**	Ouverture Alimentation Mécanique
HSPO.	Hauteur Sous POutre	**OER.**	Ouverture Extraction Réglable
HSFP.	Hauteur Sous Faux-Plafond	**OEM.**	Ouverture Extraction Mécanique
SDD.	Salle De Douche	**CV.**	Chambre de Visite

Région Bruxelloise 1180 Uccle

Transformation d'un immeuble mixte
Avenue des sept Bonniers 66, 1180 Uccle

PLANS GÉNÉRAUX DU BÂTIMENT

Maître de l'ouvrage

Architecte
GOSSART Laurine
Rue des moines 19 -1190 Forest
0470/28.26.38
laurine.gossart@pub-archi.be

Autres

SITUATION PROJETÉE :
PLANS

Date : 09/06/2026 Réf. Dossier : 26009 Ech. : 1/50

Plan n°
6/7
Ind. 0

0	09/06/2026	Introduction PU
A		
B		
C		
D		
E		
F		

Les informations reprises sur ces plans ne sont données qu'à titre indicatif et ne pourront en aucun cas être utilisées pour toute exécution de travaux. Toutes cotations et éléments liés aux techniques spéciales/ à la stabilité, et tout autre bureau d'études sont indiqués à titre indicatif et doivent être vérifiés par ces derniers.
Ce document est protégé par les droits d'auteur qui appartiennent exclusivement à l'architecte. Tout usage même partiel de ce document doit faire l'objet d'un accord écrit préalable de la part de l'architecte. En tout état de cause, son nom et ses références sont explicitement mentionnés sur le document graphique qui serait établi par un tiers au départ des données graphiques et informatiques dont l'usage lui aurait été autorisé. Loi du 16 avril 1934.